

Consejo Nacional de Normalización y Certificación de Competencias Laborales



*Hacia un **Sistema Nacional de Competencias de las Personas**,
que contribuya a la competitividad
económica, al desarrollo educativo
y al progreso social de todos los
mexicanos.*

Contenido

- I. Contexto competitivo de México
- II. El CONOCER
- III. El Sistema Nacional de Competencias de México



I. Contexto competitivo de México

La economía de México es de alta relevancia en el mundo, con calificaciones destacadas en diversos índices internacionales.

- **Número 14** del mundo en extensión territorial (**INEGI**), **11** en población (INEGI) y **11** en tamaño de mercado (**WEF**).
- **Número 54**, en el índice **Doing Business 2019 del Banco Mundial**. Es el mejor posicionado en América Latina, se ubica por arriba de Chile (lugar 56), Colombia (65), Costa Rica (67) y Perú (68).
- **México ocupa el lugar 64** de 157 países en relación al **Índice de Capital Humano (ICH)** con un potencial de 0.61. El índice se mide en términos de la productividad de la próxima generación de trabajadores en relación con el parámetro de referencia de una educación completa y plena salud. El índice de una economía en la que el trabajador promedio alcanza su potencial de plena salud y educación completa será 1. (Informe sobre el Desarrollo Mundial 2019. Banco Mundial)





Indicadores del Foro Económico Mundial 2019

Índice de Competitividad del Foro Económico Mundial (Latinoamérica)





II. EL CONOCER

El CONOCER es una entidad paraestatal del Gobierno Federal de México, con un órgano de gobierno de alta relevancia y con participación tripartita

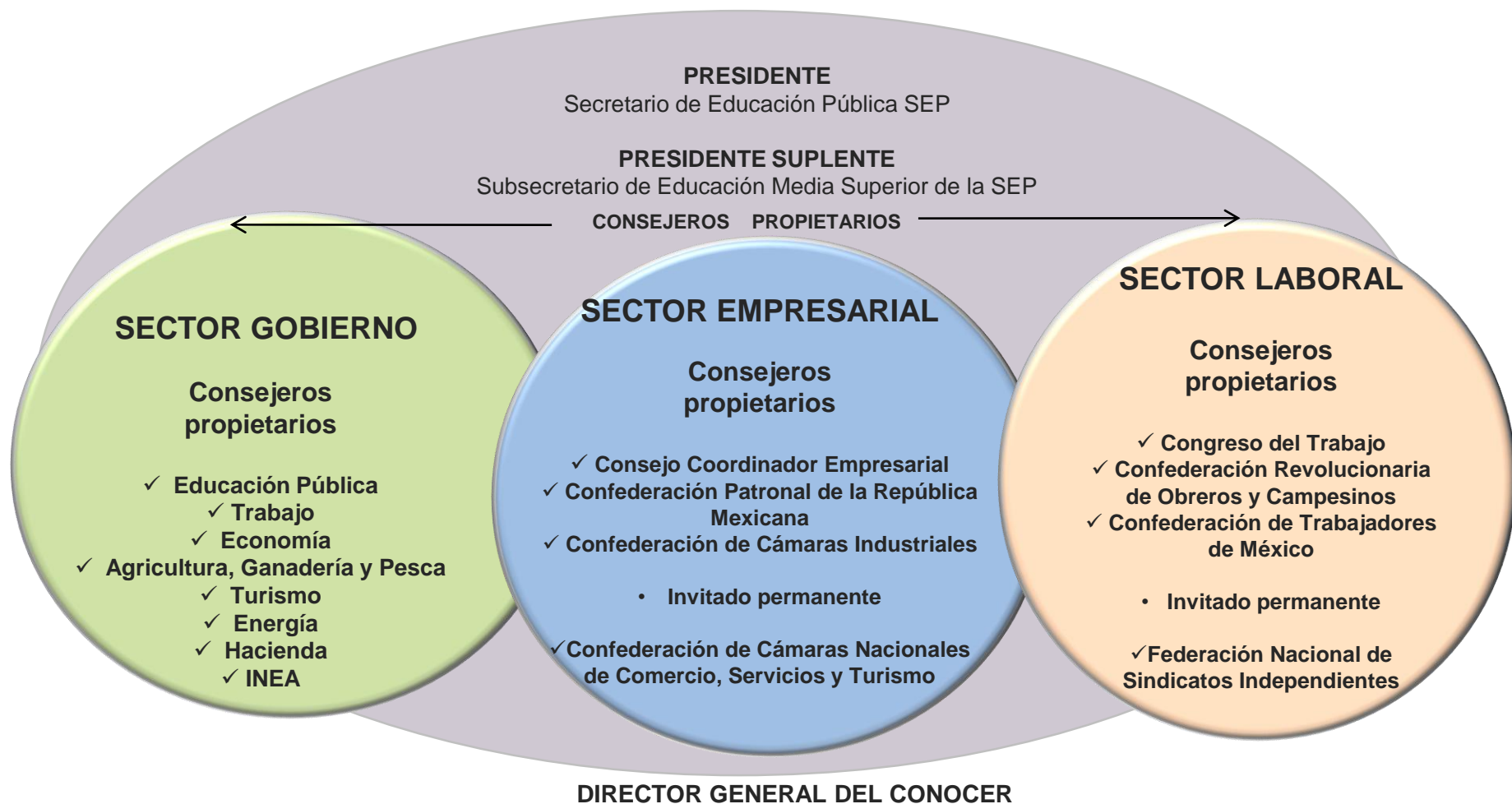

Su misión es contribuir a la competitividad económica y al desarrollo educativo de México, con base en el Sistema Nacional de Competencias de las Personas (SNC)

El CONOCER es la Entidad del Gobierno Federal responsable de promover, coordinar y consolidar un

**Sistema Nacional
de Competencias de
las Personas**



...para lograr **un mayor nivel de competitividad económica, desarrollo educativo y progreso social,**
con base en el capital humano de México.



III. El Sistema Nacional de Competencias de México

El Sistema Nacional de Competencias (SNC) apoya la competitividad económica, el desarrollo educativo y social con base en el capital humano, y consta de tres piezas clave:

Piezas Clave del Sistema Nacional de Competencias (SNC)

1. Comités Sectoriales de Gestión por Competencias

- Representativos, plurales y de alto nivel.
- Definen la agenda de capital humano para la competitividad.
- Integran grupos técnicos, y desarrollan Estándares de Competencia.

2. Instrumentos de transferencia de conocimiento al mercado laboral y de vinculación con el sector educativo

- **Registro Nacional de Estándares de Competencias.**
- Establece referentes nacionales sobre competencias de personas, que son certificables por la autoridad educativa.
- Promueve e impulsa la estandarización y calidad de ejecución de funciones laborales en los sectores productivos, social y de gobierno, a lo largo de todo el país.
- Genera señales de mercado claras al sector educativo, para que con base en los Estándares de Competencia, éste desarrolle y valide estructuras de aprendizaje y curriculares.
- **Registro Nacional de Personas con competencias certificadas.**
- **Registro Nacional de Cursos de Capacitación, alineados a Estándares de Competencia.**

3. Estructura Nacional de Evaluación y Certificación

- Oferta amplia de soluciones de evaluación y certificación de competencias.
- Participan los sectores empresarial, laboral y académico.
- Genera credibilidad y certidumbre.
- Se sostiene en el prestigio de instituciones y la regulación y supervisión del CONOCER.
- Mecanismos intrínsecos de regulación de mercado, a través de los Comités Sectoriales de Gestión por Competencias, que son usuarios y aseguran calidad en los servicios que contratan.

Al cierre de septiembre de 2019, el SNC cuenta con 304 Comités Sectoriales de Gestión por Competencias

178

49

56

18

3

SECTOR PRODUCTIVO

- Automotriz
- Turismo
- Restaurantero
- Construcción
- Aeroespacial
- Logística
- Tecnologías de la información
- Sector Rural
- Comercio exterior
- Sector Hídrico
- Transporte
- Sector Financiero

SECTOR GOBIERNO

- Energía Renovable y Eficiencia Energética
- SCT
- Seguridad, Protección y Logística del Estado Mayor Presidencial
- Acceso a la información pública y administración de archivos públicos.
- Administración Pública del municipio de Monterrey

SECTOR EDUCATIVO

- Servicios de Capacitación
- Formación para el Trabajo
- Secretaría de Educación del Estado de Puebla
- CONALEP

SECTOR SOCIAL

- Para la Igualdad de Género
- Asistencia Social DIF
- Atención de Asuntos Indígenas
- Servicios de Bomberos, Rescate, y Atención de Emergencias

SECTOR CULTURA Y ARTES

- Museo Interactivo de Economía
- Sector Cinematográfico

Algunos Comités de Gestión por Competencias operando en el marco del Sistema Nacional de Competencias de México

A septiembre de 2019, el Registro Nacional de Estándares de Competencia cuenta con 1,321 estándares inscritos en los siguientes sectores:

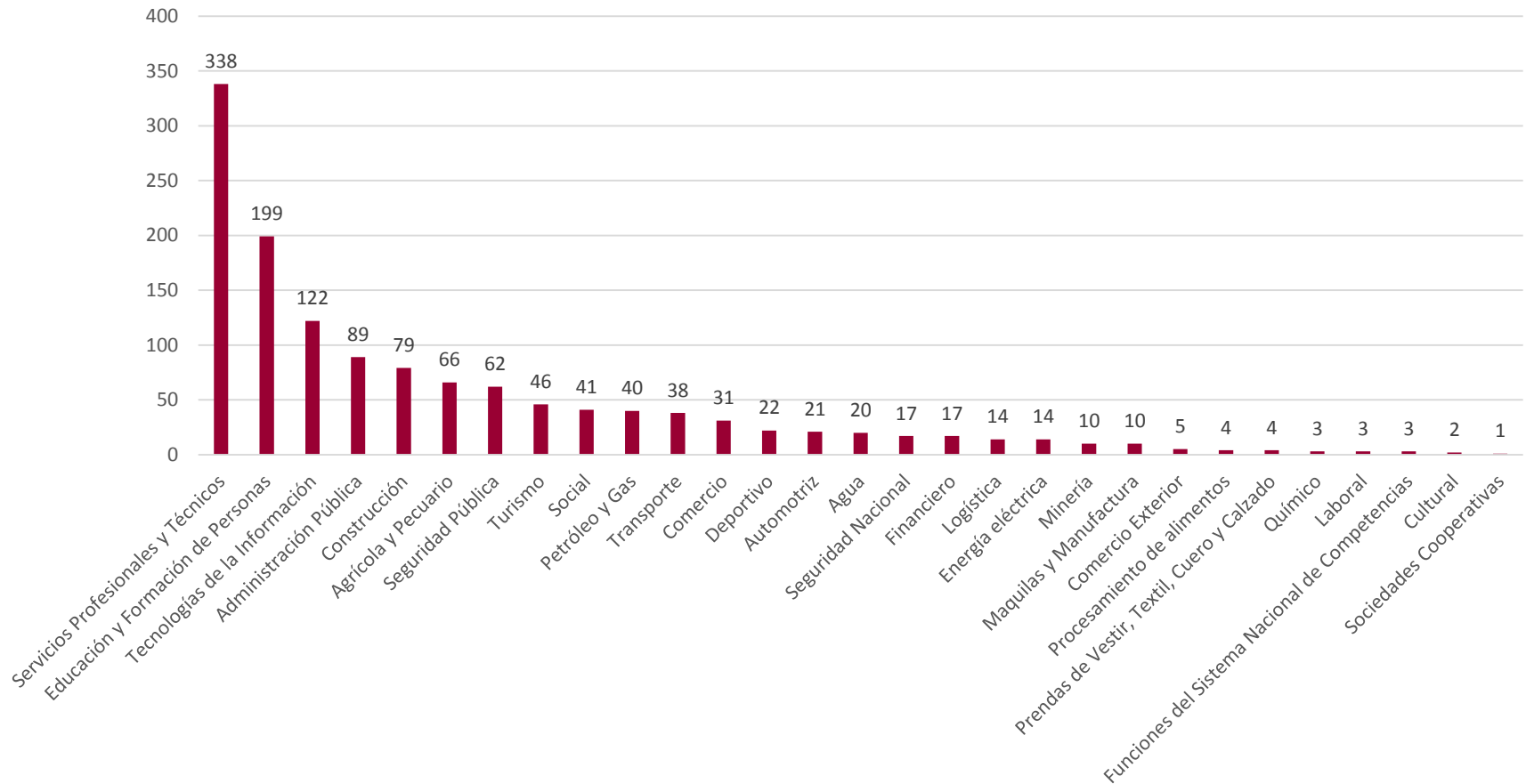

Al cierre de septiembre de 2019 se tienen acreditado 418 Instituciones y se cuenta con 7,045 puntos en todo el país para evaluar y/o certificar competencias de las personas

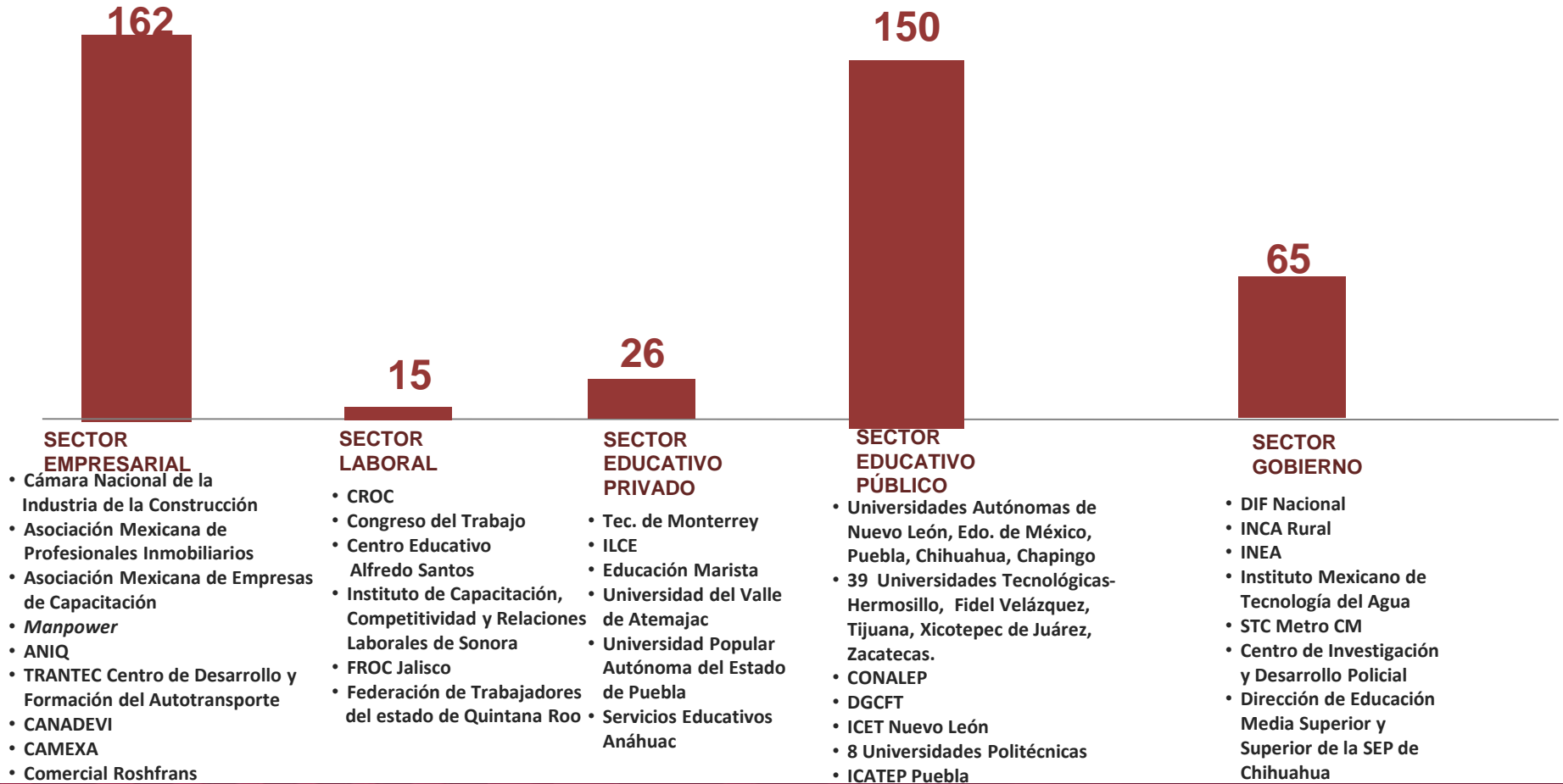

Certificado CONOCER

 **GOBIERNO DE MÉXICO** | **EDUCACIÓN** |  **conocer**
SECRETARÍA DE EDUCACIÓN PÚBLICA | conocimiento • competitividad • crecimiento

EL CONSEJO NACIONAL DE NORMALIZACIÓN Y CERTIFICACIÓN DE COMPETENCIAS LABORALES

Otorga a:
NOMBRE: MONTSERRAT SEMIBOLD 18 PTS.

Folio de Acreditación: 0000001-I4AL0003

Certificado de Competencia Laboral en el Estándar de Competencia

Nombre del Estándar de Competencia Laboral:
Montserrat Medium 12 pts.

Inscrito en el Registro Nacional de Estándares de Competencia con clave: EC0176
Publicado en el Diario Oficial de la Federación con fecha: 14 de diciembre de 2007
Vigencia del Certificado hasta 25 de octubre de 2021

El presente se expide en la Ciudad de México, el día 31 de diciembre de 2018

ENTIDAD DE CERTIFICACIÓN Y EVALUACIÓN:
NOMBRE DE LA ENTIDAD DE CERTIFICACIÓN Y EVALUACIÓN: MONTSERRAT SEMIBOLD 16 PTS.

El presente se expide en la Ciudad de México, a 1 de diciembre de 2018.

Nombre: Montserrat SemiBold 10 pts.
Director General del CONOCER

Este certificado es una reproducción del documento originalmente emitido en la fecha que se indica en el certificado.
El presente se reimpide a petición del interesado el 19/07/2018 para los fines que a él convergen.

COMITE DE GESTIÓN POR COMPETENCIAS
MONTSERRAT MEDIUM 12 PTS.

ESTE CERTIFICADO ES VÁLIDO EN LOS ESTADOS UNIDOS MEXICANOS
NO REQUIERE TRÁMITES ADICIONALES DE LEGALIZACIÓN

Equivalencias de grados con el Sector Educativo formal, a través del Banco de Créditos de DGAIR (SEP) y del acuerdo 286

Empresarios, trabajadores, organizaciones sociales, instituciones académicas y gobierno, estamos incrementando las certificaciones de personas en todo el país

Total de Certificados Emitidos

(Cantidades expresadas en miles)

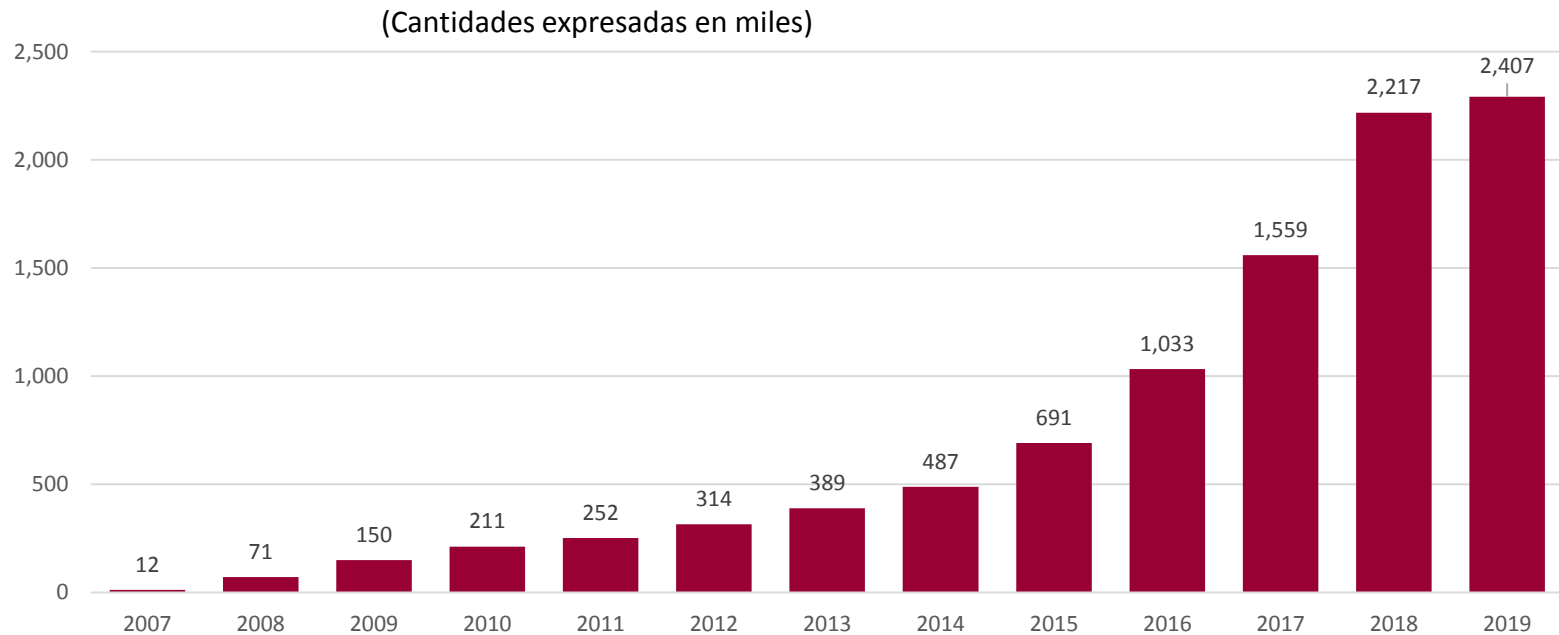

**Acumulado de Certificados Emitidos
2007 - Septiembre 2019**

Personas Certificadas (Variación Anual)

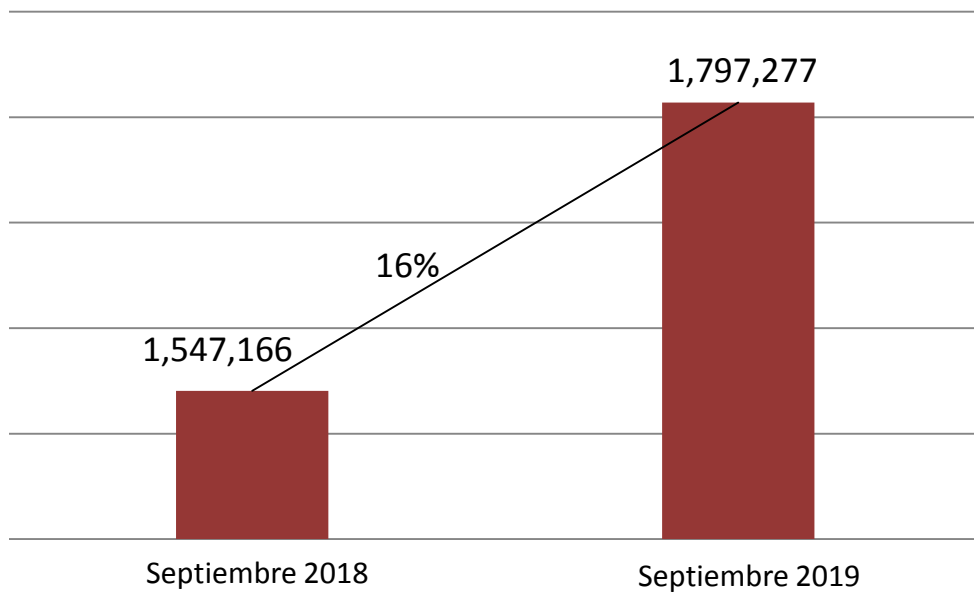

Para promover y operar el Sistema Nacional de Competencias se puso en marcha el Campus Virtual CONOCER

- El Campus cuenta actualmente con 21 programas de capacitación para apoyar la expansión del Sistema Nacional de Competencias.
- **En el período enero – septiembre de 2019 se atendieron a 1,920 usuarios.**
- Los programas ofrecidos en el Campus, están dirigidos a todos los participantes del Sistema Nacional de Competencias.
- Algunos ejemplos de los programas disponibles incluyen:
 - Desarrollador de Estándares de Competencia
 - Evaluador de Competencias
 - Promotor del Sistema Nacional de Competencias
 - ✓ PYMES
 - ✓ Sindicatos
 - ✓ Grandes Empresas
 - Administrador de Entidad de Certificación y Evaluación



En el CONOCER ubicamos a nuestros usuarios en el centro de la gestión de la institución

En el **CONOCER** atendemos y servimos a nuestros usuarios:



- Confederaciones y asociaciones empresariales
- Organizaciones sindicales
- Trabajadores
- Empresas
- Trabajadores, empresas, productores y organizaciones del Sector Rural y Campesino
- Organizaciones sociales y civiles
- Instituciones de gobierno
- Sector Educativo

con **niveles de excelencia**, con base en procesos eficientes y modernos y con **tecnología de vanguardia**, como nuestro Portal de Internet que puedes visitar en:

www.conocer.gob.mx